DIVINEHOME®

Imobiliária | Real Estate

Barão de São Miguel 260,000 €

Ref: ST2181

Einzigartige Gelegenheit, ein großes Grundstück mit einer großen Baufläche zu kaufen.

In einer ruhigen und privaten Gegend gelegen, bietet dieses 4550m2 große städtische Grundstück die Möglichkeit, die Villa Ihrer Träume zu bauen, die bis zu 455 m2 Implantationsfläche und 682 m2 Baufläche haben kann. Einfacher Zugang und gute Sonneneinstrahlung, 15 Minuten von Lagos und 7 Minuten von Praia da Luz entfernt.

Dieses Grundstück könnte genau das sein, wonach Sie für Ihr zukünftiges Projekt suchen.

Kontaktieren Sie uns für weitere Informationen oder um Ihren Besuch zu planen.

0sm	4550sm	0	0	Nr.

Quinta Bela Vista Comercial 27, 8200-127 Albufeira • **Tel:** +351 289 501 664 • **AMI:** 11606

www.divine-home.pt | info@divine-home.pt

Entdecken Sie die Gelegenheit, ein großzügiges 4.550 m² großes Grundstück in der ruhigen Urbanisation von Barão São Miguel zu besitzen. Diese idyllische Lage ist perfekt für den Bau Ihrer Traumvilla, mit der Flexibilität, bis zu 682m² zu bauen oder es zu skalieren, um Ihren einzigartigen Lebensstil Bedürfnisse anzupassen - keine Verpflichtungen, um den Raum zu maximieren.

Das in einer friedlichen Umgebung gelegene Grundstück bietet unübertroffenen Komfort. Es befindet sich in der Nähe des charmanten Dorfes und ist nur eine kurze Autofahrt von atemberaubenden Stränden wie Praia do Burgau, Praia da Salema und Praia da Boca do Rio entfernt. Luz und Lagos sind nur 10 bis 20 Minuten entfernt, so dass Sie die perfekte Mischung aus ruhigem Leben und Zugang zu den wichtigsten Annehmlichkeiten genießen können.

Dies ist mehr als nur Land - es ist eine Investition in Ihre Zukunft. Egal, ob Sie einen ruhigen Rückzugsort oder ein Haus mit Platz zum Wachsen suchen, dieses Grundstück bietet Ihnen unendlich viele Möglichkeiten, Ihre Visionen zu verwirklichen, umgeben von der natürlichen Schönheit der Algarve.

Beginnen Sie noch heute mit dem Aufbau Ihrer Zukunft.

DIVINEHOME®

Imobiliária | Real Estate

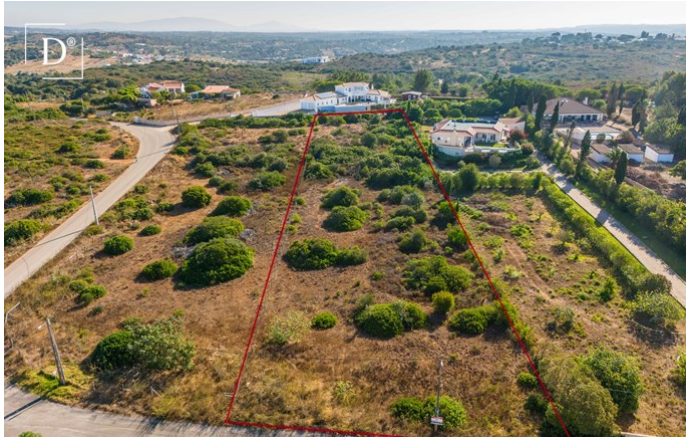

DIVINEHOME®

Imobiliária | Real Estate

Allgemeine details

Innenraumdetails

Außendetails

- Strand: 10 Minuten Autofahrt
- Golfplatz: 10 Min. Autofahrt
- Supermarkt: 5 min. Autofahrt
- Restaurant: 5 min. Autofahrt
- Klinik: 15 min. Autofahrt
- Airport: 90KM
- Eigentum: Privatbesitz (Onshore)