DIVINEHOME®

Imobiliária | Real Estate

Castro Verde

Preis auf Anfrage

Ref: SV2189

Dieses Stadthaus befindet sich im Zentrum von Castro Verde, nur wenige Gehminuten von allen lokalen Annehmlichkeiten entfernt. Ein Einfamilienhaus mit 3 Schlafzimmern mit Innenhof. Auf jeden Fall empfohlen zu besuchen.

76sm	121sm	3	1	Nr.

Quinta Bela Vista Comercial 27, 8200-127 Albufeira • **Tel:** +351 289 501 664 • **AMI:** 11606

www.divine-home.pt | info@divine-home.pt

Willkommen in diesem charmanten Familien-Stadthaus, eingebettet in das Zentrum von Castro Verde. Lassen Sie uns mehr über diese einzigartige Gelegenheit herausfinden!

Wenn Sie das Haus betreten, haben Sie über den Flur Zugang zu drei Schlafzimmern, dem Badezimmer und dem offenen Wohnzimmer, das perfekt für gemütliche Abende ist.

Von der voll ausgestatteten Küche aus gelangt man auf die Winterterrasse und in einen großen Garten, der eine private Oase mitten in der Stadt bietet.

Im hinteren Teil des Gartens befindet sich ein Abstellraum, der reichlich Platz für Fahrräder, Gartengeräte oder sogar eine kleine Werkstatt bietet.

Alles, was Sie brauchen, ist nur einen kurzen Spaziergang oder eine Fahrradtour entfernt. Supermärkte, Restaurants, ein medizinisches Zentrum und Apotheken befinden sich in unmittelbarer Nähe und bieten alles, was man für den täglichen Bedarf braucht. Für diejenigen, die gerne aktiv sind, sind das örtliche Schwimmbad und die Sporteinrichtungen ebenfalls ganz in der Nähe.

Verpassen Sie nicht diese unglaubliche Gelegenheit, eine Immobilie im Herzen von Castro Verde zu besitzen! Vereinbaren Sie noch heute einen Besichtigungstermin und erleben Sie aus erster Hand den einzigartigen Lebensstil, den diese schöne Immobilie zu bieten hat. Ihr Traumhaus wartet auf Sie!

DIVINEHOME®

Imobiliária | Real Estate

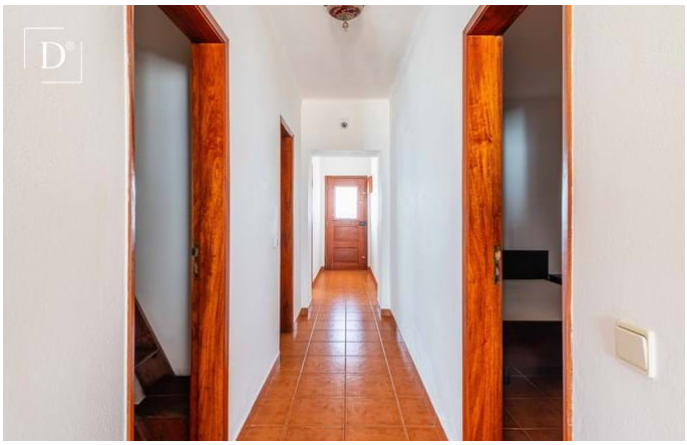

Quinta Bela Vista Comercial 27, 8200-127 Albufeira • **Tel:** +351 289 501 664 • **AMI:** 11606

www.divine-home.pt | info@divine-home.pt

DIVINEHOME®

Imobiliária | Real Estate

Allgemeine details

- Baujahr : PRE 1951 - Renovated 2011
- Hausart: Reihenhaus
- Wasserversorgung: Leitungswasser
- Abwasserentsorgung: Netzentwässerung

Innenraumdetails

- Isolierung: Doppelverglasung
- Küche: Vollständig ausgestattet
- Badezimmer: Bad, Dusche, Bidet
- Lageplan: Erdgeschoss
- Energieausweis: C

Außendetails

- Außenbereich: Privatgarten, Umzäuntes/ummauertes Gelände, Terrasse/ Balkon
- Parkplatz: Strassenparkplatz
- Abwasserentsorgung: Netzentwässerung
- Wasserversorgung: Leitungswasser
- Supermarkt: 5 min. Autofahrt
- Restaurant: 5 Min. Fußweg
- Klinik: 5 min. Autofahrt
- Airport: 100KM
- Eigentum: Privatbesitz (Onshore)